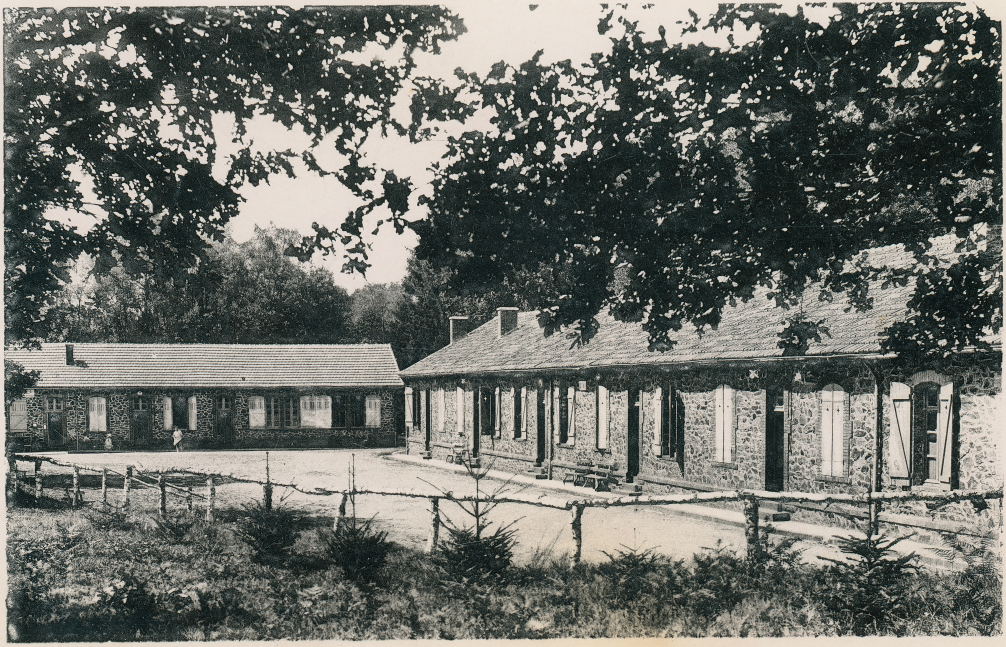

2

12

Vieux frère. Dis à mes honorables parents que j'ai reçu la recommandée. Pourquoi cette idée de te mettre propriétaire de Samson. Ici calme plat. Notre dégagement de nos obligations militaires s'est passé sans heurt rien n'étant changé pour le moment. J'écrirai une lettre demain ou après demain. J'envoie ça surtout pour les photos.

Baisers et souvenirs

K

En les voyant pense aux photos des Roches

Camp de BOURG-LASTIC (P.-de-D.)
Mess des Officiers

A. Monfil, éditeur — Bourg-Lastic (P.-de-D.)

M. Jacques Drouinaux
Château Samson
Clairac
Lot et Garonne

BOURG-LASTIC
3-8
40
PUY-DE-DOME